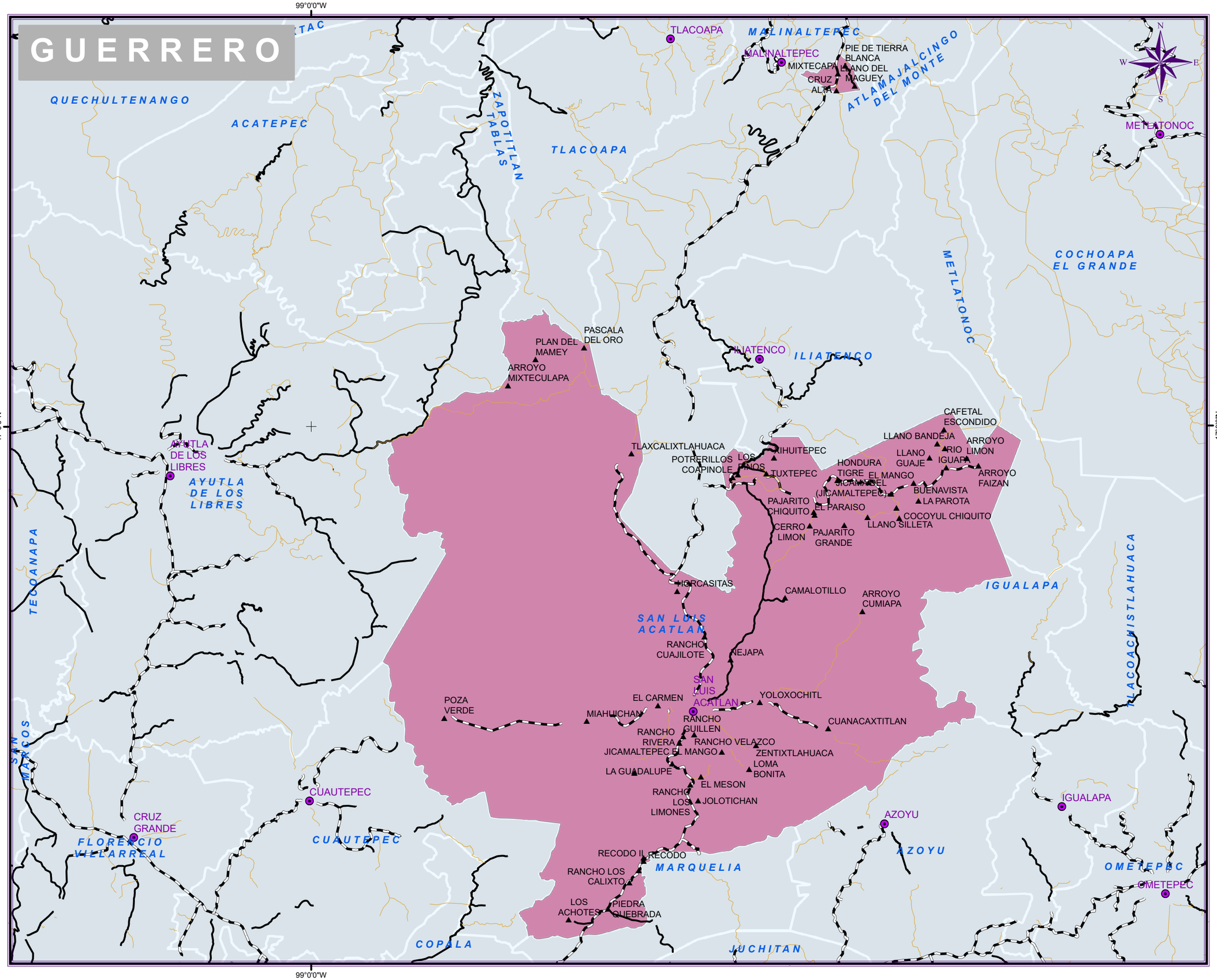

IEPC
Instituto Electoral y de Participación Ciudadana del Estado de
GUERRERO

DIVISIÓN INDÍGENA MUNICIPAL 2015

MUNICIPIO: SAN LUIS ACATLÁN

Datos municipal indígena

Población: 43,671 Hab.
Población Indígena: 28,739 Hab.
% Población indígena: 65.8 %
Lengua que hablan: Mixteco y Tlapaneco

Simbología

- LOCALIDAD
- CABECERA MUNICIPAL
- BRECHA
- TERRACERIA
- PAVIMENTADA
- AUTOPISTA
- MUNICIPIO

UBICACIÓN DEL ESTADO

Fuente de informaciçon: Cartografía: INE-RFE y IEPC
Población: Encuesta intercensal, Mexico, 2015 INEGI Y CDI

0 1.75 3.5 7 10.5 14 KM

ESC. 1:263,000