

INFORME SOBRE LA PARTICIPACIÓN DEL INSTITUTO ELECTORAL Y DE PARTICIPACIÓN CIUDADANA DEL ESTADO DE GUERRERO EN LA CONSULTA INFANTIL Y JUVENIL 2021.

En el marco de la realización de la IX Consulta Infantil y Juvenil 2021, se informa a las y los integrantes de la Comisión de Educación Cívica y Participación Ciudadana que, mediante sesión de fecha 1 de septiembre del 2021, este Organismo Electoral Local fue acreditado como integrante del Grupo Coordinador de la Consulta Infantil y Juvenil 2021. Esta Consulta Infantil y Juvenil tiene como objetivo generar un espacio de participación y reflexión en el que niñas, niños y adolescentes ejerzan su derecho a expresarse, que sus opiniones sean tomadas en cuenta sobre temas que les atañen directamente en su vida cotidiana y cuyos resultados sirvan como insumo para detonar acciones impulsadas por el Estado mexicano, la sociedad civil y otras instituciones que contribuyan a garantizar los derechos de niñas, niños y adolescentes en nuestro país. El tema será “El cuidado del planeta, el bienestar y los derechos humanos” y buscará la participación de niñas, niños y adolescentes de los grupos etarios de 3 a 5, 6 a 9, 10 a 13 y de 14 a 17 años.

En este sentido, se informa a las y los integrantes de esta Comisión que, desde el día 3 de noviembre del presente año, inició la operación de las casillas electorales ubicadas en las dos oficinas de este Instituto Electoral, ubicadas en el fraccionamiento Los Pinos y la colonia El Porvenir, las cuales funcionan de lunes a viernes con un horario de 8:30 a 16:00 horas, y permanecerán hasta el 30 de noviembre del 2021.

Bajo ese contexto, el día 29 de octubre del 2021 se emitió la circular 078/2021, signada por el Secretario Ejecutivo de este Instituto, mediante el cual se invitó a todo el personal del Instituto a llevar a sus hijas e hijos a las casillas antes mencionadas, de igual forma, se ha mantenido de forma permanente la promoción de la consulta en las páginas institucionales.



Finalmente, se hace de su conocimiento que, a petición de la Junta Local Ejecutiva del INE en Guerrero, con fecha 19 de octubre del presente año, este Instituto inició con el diseño y la traducción de las boletas y los carteles para la Consulta Infantil y Juvenil 2021 a las lenguas originarias hablantes en la entidad (Amuzgo, Mixteco, Tlapaneco y Nahuatl), dicho trabajo estuvo a cargo de la Dirección Ejecutiva de Educación Cívica y Participación Ciudadana a través de la Coordinación de Educación Cívica, con el apoyo de la Coordinación de Sistemas Normativos Pluriculturales, y concluyó el día 10 de noviembre del año en curso, remitiéndose un total de 200 fojas a la Junta Local Ejecutiva del INE en Guerrero.

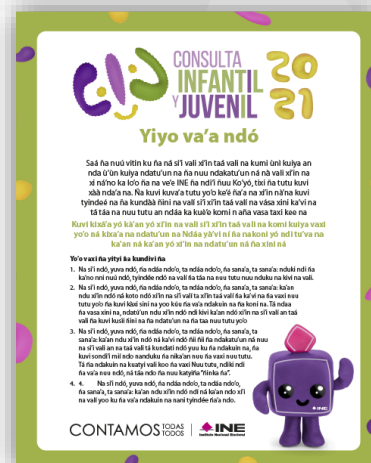



Para su conocimiento y efectos a que haya lugar.

Chilpancingo de los Bravo, Guerrero, 12 de noviembre del 2021.

LA PRESIDENTA DE LA COMISIÓN

C. CINTHYA CITLALI DÍAZ FUENTES

SECRETARIA TÉCNICA DE LA COMISIÓN

C. BETSABÉ F. LÓPEZ LÓPEZ